

**ПАСПОРТ ДОСТУПНОСТИ**  
**Объекта социальной инфраструктуры**  
**Свердловской области**

**ПАСПОРТ ДОСТУПНОСТИ  
ОБЪЕКТА СОЦИАЛЬНОЙ ИНФРАСТРУКТУРЫ СВЕРДЛОВСКОЙ ОБЛАСТИ**

№ 116/1-В

«01» августа 2016 г.

**1. Общие сведения об объекте**

- 1.1. Вид (наименование) объекта: детский сад
- 1.2. Полный почтовый адрес объекта 623385 Свердловская область, г.Полевской, ул. Розы Люксембург,2
- 1.3. Сведения о размещении объекта:  
- отдельно стоящее здание 2 этажа, 10 38 кв.м.  
- часть здания \_\_\_\_\_ этажей (или на \_\_\_\_\_ этаже), \_\_\_\_\_ кв.м  
- наличие прилегающего земельного участка (да, нет), 6352 кв.м
- 1.4. Год постройки здания 1962г., последнего капитального ремонта 1982г.
- 1.5. Дата предстоящих плановых ремонтных работ: текущего \_\_\_\_\_, капитального \_\_\_\_\_

**Сведения об организации, расположенной на объекте**

- 1.6. Название организации (учреждения), (полное юридическое наименование – согласно Уставу, краткое наименование): муниципальное бюджетное дошкольное образовательное учреждение Полевского городского округа «Детский сад № 28 общеразвивающего вида», МБДОУ ПГО «Детский сад № 28».
- 1.7. Юридический адрес организации (учреждения), телефон, e-mail 623385 Свердловская область, г.Полевской, ул. Розы Люксембург,2 (34350) 3-52-68, dc28.pgo@mail.ru
- 1.8. Основание для пользования объектом (оперативное управление, аренда, собственность) оперативное управление.
- 1.9. Форма собственности государственная.
- 1.10. Территориальная принадлежность (федеральная, региональная, муниципальная) муниципальная.
- 1.11. Вышестоящая организация: Орган местного самоуправления Управление образованием Полевского городского округа.
- 1.12. Адрес вышестоящей организации, другие координаты (полный почтовый адрес, e-mail) 623380 Свердловская область, г.Полевской, ул.Коммунистическая, 23а (34350) 5-48-80, polevuo@mail.ru.

**2. Характеристика деятельности организации на объекте  
(по обслуживанию населения)**

- 2.1 Сфера деятельности (здравоохранение, образование, социальная защита, физическая культура и спорт, культура, связь и информация, транспорт, жилой фонд, потребительский рынок и сфера услуг, места приложения труда (специализированные предприятия и организации, специальные рабочие места для инвалидов)) дошкольное образование.
- 2.2 Категории обслуживаемого населения по возрасту: (дети, взрослые трудоспособного возраста, пожилые; все возрастные категории) дети.
- 2.3 Категории обслуживаемых инвалидов: инвалиды на коляске, инвалиды с патологией опорно-двигательного аппарата, по зрению, по слуху, с умственной отсталостью: -

...реализация основной общеобразовательной программы ...образования в группах общеразвивающей направленности

120) Формы оказания услуг: (на объекте, с длительным пребыванием, с доставкой, на дому, дистанционно): на объекте.

121) Планируемая мощность: посещаемость (количество обслуживаемых в день), вместимость, пропускная способность: 125.

122) Участие в исполнении индивидуальной программы реабилитации инвалида, ребенка-инвалида (да, нет): нет.

### 3. Состояние доступности объекта

123) Пути следования к объекту пассажирским транспортом (описать маршрут движения с использованием пассажирского транспорта) метрополитен «Кафе Ласточка», «Детская поликлиника», автобусы: 121, 123, 15;

124) Наличие адаптированного пассажирского транспорта к объекту нет.

125) Расстояние от ближайшей остановки пассажирского транспорта: 100-200 метров

126) Время движения (пешком) 5 минут.

127) Наличие выделенного от проезжей части пешеходного пути (да, нет) да, пешеходный мост Роза Люксембург.

128) Светофоры: нерегулируемые; регулируемые, со звуковой сигнализацией, таймером; нет: регулируемые.

129) Информация на пути следования к объекту: акустическая, тактильная, визуальная; нет: визуальная.

130) Перепады высоты на пути (съезды с тротуара и др.): есть, нет: нет.

131) Оборудование для инвалидов на коляске: да, нет (описать): нет.

132) Организация доступности объекта для инвалидов - форма обслуживания <\*>

№ п/п	Категория инвалидов (вид нарушения)	Вариант организации доступности объекта (формы обслуживания) <*>
1	Все категории инвалидов и маломобильных групп населения <***>	Нет
2	в том числе инвалиды:	Нет
3	передвигающиеся на креслах-колясках	Нет
4	с нарушениями опорно-двигательного аппарата	ДУ
5	с нарушениями зрения	Нет
6	с нарушениями слуха	ДУ
7	с умственными нарушениями	А

### 3.4. Состояние доступности основных структурно-функциональных зон

N п/п	Основные структурно-функциональные зоны	Состояние доступности для основных категорий инвалидов <*>					
		К для передвижения на креслах-колясках	О с другими нарушениями опорно-двигательного аппарата	С с нарушениями зрения	Г с нарушениями и слуха	У с умственными нарушениями	Для всех категорий маломобильных групп населения <***>
1	2	3	4	5	6	7	8
1.	Территория, прилегающая к зданию (участок)	ДП	ДП	нет	ДУ	ДП	нет
2.	Вход (входы) в здание	ДУ	ДЧ	ДУ	ДЧ	ДП	ДУ
3.	Путь (пути) движения внутри здания, включая пути эвакуации	нет	ДУ	нет	ДЧ	ДП	нет
4.	Зона целевого назначения здания (целевого посещения объекта)	нет	ДЧ	нет	нет	ДП	нет
5.	Санитарно-гигиенические помещения	нет	ДЧ	ДУ	ДЧ	ДП	ДУ
6.	Система информации и связи (на всех зонах)	ДЧ	ДП	нет	нет	ДП	нет
7.	Пути движения к объекту (от остановки транспорта)	нет	ДЧ	нет	ДУ	ДУ	нет
8.	Все зоны и участки <***>	нет	ДУ	нет	нет	ДУ	нет

3.5. ИТОГОВОЕ ЗАКЛЮЧЕНИЕ о состоянии доступности объекта социальной инфраструктуры: недоступно для инвалидов на колясках и инвалидов по зрению, инвалидов по слуху.

#### 4. Управленческое решение

##### 4.1. Рекомендации по адаптации основных структурных элементов объекта:

N п/п	Основные структурно-функциональные зоны	Рекомендации по адаптации объекта (вид работы)			
		не нуждается (доступ обеспечен)	ремонт (текущий, капитальный); оснащение оборудованием	индивидуальное решение с техническими средствами реабилитации	технические решения невозможны - организация альтернативной формы обслуживания
1	2	3	4	5	6
1.	Территория, прилегающая к зданию (участок)		Приобретение и установка визуальной информации, тактильных обозначений. Ремонт асфальтового покрытия. Оборудование автостоянки,		
2.	Вход (входы) в здание		Приобретение и установка табличек на языке Брайля и написанных выпуклым шрифтом, изготовление ярких табличек. Установка светового и маяка, манкировка лестниц, тактильная плитка, установка устройства двусторонней связи, удаление порогов.		
3.	Путь (пути) движения внутри здания, включая пути эвакуации		Установка тактильных табличек, направляющих полос, поручней,		
4.	Зона целевого назначения здания (целевого посещения объекта)		приобретение и установка тактильной и яркой визуальной информация	Приобретение спец. оборудования для обучения инвалидов по зрению и слуху, устройства кабинета логопеда на первом этаже	Устройство подъема
5.	Санитарно-гигиенические помещения		Установка опорных поручней, кнопки вызова, тактильных обозначений, спец. сантехники, расширение дверных проемов		

6.	Система информации и связи (на всех зонах)		Установка световых маячков, ярких и тактильных знаков и табличек. Приобретение и установка световых и информационных табло.		
7.	Пути движения к объекту (от остановки транспорта)		Установка световых маячков, ярких и тактильных знаков и табличек.		
8.	Все зоны и участки		Капитальный ремонт, приобретения спец. оборудования. Составление проектно технической документации. Для полной доступности объекта для всех категорий инвалидов	Инструктаж сотрудников по оказанию ситуационной помощи инвалидам всех категорий	

4.2. Период проведения работ: **нет**

в рамках исполнения \_\_\_\_\_

(указывается наименование документа: программы, плана)

4.3. Ожидаемый результат (по состоянию доступности) после выполнения работ по адаптации объекта: **Соблюдение минимальных требований доступности для инвалидов и МГН.**

4.4. Для принятия решения **требуется**, не требуется (нужное подчеркнуть):

согласование **Органа местного самоуправления управление образованием Полевского городского округа**

имеется заключение уполномоченной организации о состоянии доступности объекта (наименование документа и выдавшей его организации, дата), прилагается: **нет.**

4.5. Согласовано:

Представители общественных организаций инвалидов:

зам.председателя ПГО ООО ВОИ Ларионова О.Б.

(должность, Ф.И.О.)

(подпись)

4.6. Информация направлена в \_\_\_\_\_

(наименование территориального отраслевого исполнительного органа государственной власти Свердловской области)

\_\_\_\_\_ для размещения в автоматизированной информационной системе "Доступная среда Свердловской области".

Руководитель объекта заведующий МБДОУ ПГО «Детский сад № 28»

\_\_\_\_\_ /Мацуева Н.В./

(подпись)

Дата \_\_\_\_\_

4.7. Оценка результата исполнения программы, плана (по состоянию доступности) после выполнения работ по адаптации объекта:

Руководитель объекта заведующий МБДОУ ПГО «Детский сад № 28»

\_\_\_\_\_ /Мацуева Н.В./

(подпись)

Дата \_\_\_\_\_

УТВЕРЖДАЮ:

Заведующий МБДОУ ПГО

«Детский сад № 28  
общеразвивающего вида»

«01» августа 2016г.



**АНКЕТА**  
**(информация об объекте социальной инфраструктуры)**  
**К ПАСПОРТУ ДОСТУПНОСТИ ОСИ**

№ 46/4-2**1. Общие сведения об объекте**

- 1.1. Наименование (вид) объекта: детский сад.  
 1.2. Адрес объекта 623385 Свердловская область, г.Полевской, ул. Розы Люксембург, 2  
 1.3. Сведения о размещении объекта:  
 - отдельно стоящее здание 2 этажа, 1038 кв.м.  
 - часть здания \_\_\_\_\_ этажей (или на \_\_\_\_\_ этаже), \_\_\_\_\_ кв.м.  
 1.4. Год постройки здания 1962г., последнего капитального ремонта 1982г.  
 1.5. Дата предстоящих плановых ремонтных работ: текущего \_\_\_\_\_, капитального \_\_\_\_\_

**сведения об организации, расположенной на объекте**

- 1.6. Название организации (учреждения), (полное юридическое наименование – согласно Уставу, краткое наименование): муниципальное бюджетное дошкольное образовательное учреждение Полевского городского округа «Детский сад № 28 общеразвивающего вида»  
 1.7. Юридический адрес организации (учреждения) 623385 Свердловская область, г.Полевской, ул. Розы Люксембург, 2., (34350) 3-52-68.  
 1.8. Основание для пользования объектом (оперативное управление, аренда, собственность)  
 1.9. Форма собственности (государственная, негосударственная)  
 1.10. Территориальная принадлежность (федеральная, региональная, муниципальная)  
 1.11. Вышестоящая организация (наименование): орган местного самоуправления Управление образованием Полевского городского округа.  
 1.12. Адрес вышестоящей организации, другие координаты: 623380 Свердловская область, г.Полевской, ул. Коммунистическая, 23а., (34350) 5-48-80

**2. Характеристика деятельности организации на объекте**

- 2.1 Сфера деятельности (здравоохранение, образование, социальная защита, физическая культура и спорт, культура, связь и информация, транспорт, жилой фонд, потребительский рынок и сфера услуг, другое) дошкольное образование.  
 2.2 Виды оказываемых услуг реализация основной общеобразовательной программы дошкольного образования в группах общеразвивающей направленности.  
 2.3 Форма оказания услуг: (на объекте, с длительным пребыванием, в т.ч. проживанием, на дому, дистанционно)  
 2.4 Категории обслуживаемого населения по возрасту: (дети, взрослые трудоспособного возраста, пенсионеры; все возрастные категории)  
 2.5 Категории обслуживаемых инвалидов: инвалиды, передвигающиеся на коляске, инвалиды с нарушениями опорно-двигательного аппарата; нарушениями зрения, нарушениями слуха, нарушениями умственного развития нет.  
 2.6 Плановая мощность: посещаемость (количество обслуживаемых в день), вместимость, пропускная способность 125.  
 2.7 Участие в исполнении ИПР инвалида, ребенка-инвалида (да, нет): нет

### 3. Состояние доступности объекта для инвалидов и других маломобильных групп населения (МГН)

#### 3.1 Путь следования к объекту пассажирским транспортом

описать маршрут движения с использованием пассажирского транспорта): остановка «Кафе Ласточка», «Летская поликлиника», автобусы 5,9,11,12,13,15.

наличие адаптированного пассажирского транспорта к объекту нет.

#### 3.2 Путь к объекту от ближайшей остановки пассажирского транспорта:

3.2.1 расстояние до объекта от остановки транспорта: 100-200 метров.

3.2.2 время движения (пешком): 5 минут.

3.2.3 наличие выделенного от проезжей части пешеходного пути: да, со стороны улицы Роза, Люксембург.

3.2.4 Перекрестки: нерегулируемые; регулируемые, со звуковой сигнализацией, таймером: нет

3.2.5 Информация на пути следования к объекту: акустическая, тактильная, визуальная: нет

3.2.6 Перепады высоты на пути: есть, нет: нет.

Их обустройство для инвалидов на коляске: да, нет: нет.

#### 3.3 Вариант организации доступности ОСИ (формы обслуживания)\* с учетом СП 35-101-2001

№№ п/п	Категория инвалидов (вид нарушения)	Вариант организации доступности объекта
1.	<b>Все категории инвалидов и МГН</b>	Нет
	<i>в том числе инвалиды:</i>	Нет
2	передвигающиеся на креслах-колясках	Нет
3	с нарушениями опорно-двигательного аппарата	ДУ
4	с нарушениями зрения	Нет
5	с нарушениями слуха	нет
6	с нарушениями умственного развития	А

\* - указывается один из вариантов: «А», «Б», «ДУ», «ВНД»

#### 3.4. Состояние доступности основных структурно-функциональных зон

№	Основные структурно-функциональные зоны	Состояние доступности для основных категорий инвалидов <*>					
		К для передви- гающих- ся на креслах- колясках	О с другими нарушени- ями опорно- двигатель- ного аппарата	С с наруше- ниями зрения	Г с нарушен- иями слуха	У с умственн- ыми нарушен- иями	Д для всех категорий маломоби- льных групп населения <*>
	2	3	4	5	6	7	8
1.	Территория, прилегающая к зданию (участок)	ДП	ДП	нет	ДУ	ДП	нет
2.	Вход (входы) в здание	ДУ	ДЧ	ДУ	ДЧ	ДП	ДУ
3.	Путь(пути) движения внутри здания, включая пути эвакуации	нет	ДУ	нет	ДЧ	ДП	нет
4.	Зона целевого назначения здания	нет	ДЧ	нет	нет	ДП	нет



(целевого посещения объекта)						
Санитарно-гигиенические помещения	нет	ДЧ	ДУ	ДЧ	ДП	ДУ
Система информации в связи (на всех зонах)	ДЧ	ДП	нет	нет	ДП	нет
Пути движения к объекту (от остановки транспорта)	нет	ДЧ	нет	ДУ	ДУ	нет
Все зоны и участки <***>	нет	ДУ	нет	нет	ДУ	нет

#### 4. Управленческое решение (предложения по адаптации основных структурных элементов объекта)

№ п/п	Основные структурно-функциональные зоны объекта	Рекомендации по адаптации объекта (вид работы)*
1	Территория, прилегающая к зданию (участок)	Приобретение и установка визуальной информации, тактильных обозначений.
2	Вход (входы) в здание	Установка поручней. Приобретение и установка табличек на языке Брайля и написанных выпуклым шрифтом, изготовление ярких табличек. Установка светового маяка, манкировка лестниц, тактильная плитка, установка устройства двусторонней связи, устранение порогов.
3	Путь (пути) движения внутри здания (в т.ч. пути эвакуации)	Установка тактильных табличек, направляющих полос, поручней, устройств, поручни.
4	Зона целевого назначения (целевого посещения объекта)	приобретение и установка тактильной и яркой визуальной информации. Приобретение спец. оборудования для обучения инвалидов по зрению и слуху, оборудование в классах специальных мест для инвалидов по слуху, зрению, колясочников.
5	Санитарно-гигиенические помещения	Установка опорных поручней, кнопки вызова, тактильных обозначений, спец. сантехники, расширение дверных проемов
6	Система информации на объекте (на всех зонах)	Установка световых маячков, ярких и тактильных знаков и табличек. Приобретение и установка световых и информационных табло.
7	Пути движения к объекту (от остановки транспорта)	Установка световых маячков, ярких и тактильных знаков и табличек.
8	<b>Все зоны и участки</b>	Капитальный ремонт, приобретение спец. оборудования Составление проектно технической документации. Для полной доступности объекта для всех категорий инвалидов

\* - указывается один из вариантов (видов работ): не нуждается; ремонт (текущий, капитальный); индивидуальное решение с ТСР; технические решения невозможны – организация альтернативной формы обслуживания

Размещение информации на Карте доступности субъекта РФ согласовано \_\_\_\_\_

(подпись, Ф.И.О., должность; координаты для связи уполномоченного представителя объекта)

УТВЕРЖДАЮ  
 Заведующий МБДОУ ПГО  
 «Детский сад № 28»  
*И.В. Мацуева* / И.В. Мацуева/  
 «01» августа 2016 г.

**АКТ ОБСЛЕДОВАНИЯ  
 объекта социальной инфраструктуры  
 К ПАСПОРТУ ДОСТУПНОСТИ ОСИ**

№ 46/1-Д

«01» августа 2016 г.

**г. Полевской**  
 Наименование территориального  
 образования субъекта РФ

**1. Общие сведения об объекте**

- 1.1. Наименование (вид) объекта: детский сад  
 1.2. Адрес объекта 623385 Свердловская область, г. Полевской, ул. Розы Люксембург, 2  
 1.3. Сведения о размещении объекта:  
 - отдельно стоящее здание 2 этажа, 1038 кв.м.  
 - часть здания \_\_\_\_\_ этажей (или на \_\_\_\_\_ этаже), \_\_\_\_\_ кв.м  
 - наличие прилегающего земельного участка (да, нет): 6352 кв.м.  
 1.4. Год постройки здания 1962 г., последнего капитального ремонта 1982 г.  
 1.5. Дата предстоящих плановых ремонтных работ: текущего \_\_\_\_\_, капитального \_\_\_\_\_  
 1.6. Название организации (учреждения), (полное юридическое наименование – согласно Уставу, краткое наименование): муниципальное бюджетное дошкольное образовательное учреждение Полевского городского округа» Детский сад № 28 общеразвивающего вида». (МБДОУ ПГО «Детский сад № 28 общеразвивающего вида»  
 1.7. Юридический адрес организации (учреждения): 623385 Свердловская область, г. Полевской, ул. Розы Люксембург, 2., (34350) 3-52-68, dc28.pgo@mail.ru

**2. Характеристика деятельности организации на объекте**

Дополнительная информация \_\_\_\_\_

**3. Состояние доступности объекта**

- 3.1 Путь следования к объекту пассажирским транспортом  
 (описать маршрут движения с использованием пассажирского транспорта): остановка «Кафе Ласточка», «Детская поликлиника», автобусы: 5,9,11,12,13,15.  
 наличие адаптированного пассажирского транспорта к объекту нет.  
 3.2 Путь к объекту от ближайшей остановки пассажирского транспорта:  
 3.2.1 расстояние до объекта от остановки транспорта: 100-200 метров.  
 3.2.2 время движения (пешком) 5 минут.  
 3.2.3 наличие выделенного от проезжей части пешеходного пути: да.  
 3.2.4 Перекрестки: нерегулируемые, регулируемые, со звуковой сигнализацией, таймером; нет: регулируемые.  
 3.2.5 Информация на пути следования к объекту: акустическая, тактильная, визуальная; нет: визуальная.  
 3.2.6 Перепады высоты на пути: есть, нет.  
 Их обустройство для инвалидов на коляске: да, нет.

### 3.3 Организация доступности объекта для инвалидов – форма обслуживания

№№ п/п	Категория инвалидов (вид нарушения)	Вариант организации доступности объекта (формы обслуживания)*
1.	Все категории инвалидов и МГН	ВНД
	<i>в том числе инвалиды:</i>	ВНД
2	передвигающиеся на креслах-колясках	ВНД
3	с нарушениями опорно-двигательного аппарата	ВНД
4	с нарушениями зрения	ВНД
5	с нарушениями слуха	ДУ
6	с нарушениями умственного развития	А

\* - указывается один из вариантов: «А», «Б», «ДУ», «ВНД»

### 3.4 Состояние доступности основных структурно-функциональных зон

№№ п/п	Основные структурно-функциональные зоны	Состояние доступности, в том числе для основных категорий инвалидов**	Приложение	
			№ на плане	№ фото
1	Территория, прилегающая к зданию (участок)	нет		1-4
2	Вход (входы) в здание	ДУ	литер а, а2, а4, а6	5-8
3	Путь (пути) движения внутри здания (в т.ч. пути эвакуации)	нет	литер а1, а3, а5	9-11
4	Зона целевого назначения здания (целевого посещения объекта)	нет	15, 18, 23, 25, 26, 35	12-13
5	Санитарно-гигиенические помещения	ДУ	18, 42, 13, 19, 27, 31	14-16
6	Система информации и связи (на всех зонах)	нет		17-19
7	Пути движения к объекту (от остановки транспорта)	нет		20-27

**3.5. ИТОГОВОЕ ЗАКЛЮЧЕНИЕ** о состоянии доступности ОСИ: объект недоступен для инвалидов колясочников, инвалидов по зрению, инвалидов по слуху, условно доступен для инвалидов опорников и инвалидов с умственными отклонениями.

Административное решение

Рекомендации по адаптации основных структурных элементов объекта:

	Основные структурно-функциональные зоны объекта	Рекомендации по адаптации объекта (вид работы)*
1	Территория, прилегающая к зданию (участок)	Приобретение и установка визуальной информации, тактильных обозначений. Оборудование автостоянки.
2	Вход (входы) в здание	Установка поручней. Установка пандусов. Приобретение и установка табличек на языке Брайля и написанных выпуклым шрифтом, изготовление ярких табличек. Установка светового маяка, устройства для автоматического открывания дверей, манкировка лестниц, тактильная плитка, установка устройства двусторонней связи
3	Путь (пути) движения внутри здания (в т.ч. пути эвакуации)	Установка тактильных табличек, направляющих полос, поручней, устройств, обеспечивающих открывание и задержку дверей, ремонт лестничных пролетов, поручни, приобретение устройства подъема.
4	Зона целевого назначения здания (целевого посещения объекта)	приобретение и установка тактильной и яркой визуальной информации. Приобретение спец. Оборудования для обучения инвалидов по зрению и слуху, устранение порогов
5	Санитарно-гигиенические помещения	Установка опорных поручней, кнопки вызова, тактильных обозначений, спец. сантехники, расширение дверных проемов
6	Система информации на объекте (на всех зонах)	Установка световых маячков, ярких и тактильных знаков и табличек. Приобретение и установка световых и информационных табло.
7	Пути движения к объекту (от остановки транспорта)	Установка световых маячков, ярких и тактильных знаков и табличек.
8.	Все зоны и участки	Капитальный ремонт, приобретение спец. оборудования

\* - указывается один из вариантов (видов работ): не нуждается; ремонт (текущий, капитальный); индивидуальное решение с ТСР; технические решения невозможны – организация альтернативной формы обслуживания

4.2. Период проведения работ в рамках исполнения: **по мере поступления финансирования.**  
(указывается наименование документа: программы, плана)

4.3 Ожидаемый результат (по состоянию доступности) после выполнения работ по адаптации: **соблюдение минимальных требований доступности для инвалидов и маломобильных групп населения.**

Оценка результата исполнения программы, плана (по состоянию доступности) \_\_\_\_\_

4.4. Для принятия решения **требуется**, не требуется (нужное подчеркнуть):

4.4.1. согласие на Комиссии \_\_\_\_\_  
(наименование Комиссии по координации деятельности в сфере обеспечения доступной среды жизнедеятельности для инвалидов и других МГН)

4.2. согласование работ с надзорными органами (в сфере проектирования и строительства, архитектуры, охраны памятников, другое - указать)

4.3. техническая экспертиза; разработка проектно-сметной документации;

4.4. согласование с вышестоящей организацией (собственником объекта) ОМС Управление проектированием ПГО.

4.5. согласование с общественными организациями инвалидов \_\_\_\_\_;

4.6. другое \_\_\_\_\_

5. Заключение уполномоченной организации о состоянии доступности объекта (наименование документа и выдавшей его организации, дата), прилагается нет

6. Информация может быть размещена (обновлена) на Карте доступности субъекта РФ

(наименование сайта, портала)

### 5. Особые отметки

#### ПРИЛОЖЕНИЯ:

Результаты обследования:

1. Территории, прилегающей к объекту	на <u>3</u>	л.
2. Входа (входов) в здание	на <u>2</u>	л.
3. Путей движения в здании	на <u>2</u>	л.
4. Зоны целевого назначения объекта	на <u>2</u>	л.
5. Санитарно-гигиенических помещений	на <u>2</u>	л.
6. Системы информации (и связи) на объекте	на <u>2</u>	л.
Результаты фотофиксации на объекте	на <u>8</u>	л.
Планы этажей, паспорт БТИ	на <u>2</u>	л.

Другое (в том числе дополнительная информация о путях движения к объекту)

Руководитель

рабочей группы заведующий МБДОУ ПГО «Детский сад № 28» Мацуева Н.В.

(Должность, Ф.И.О.)

 (Подпись)

Члены рабочей группы:

зам.заведующей по АХЧ Челнокова Н.В.

(Должность, Ф.И.О.)

 (Подпись)

специалист по ОТ Глазырина Е.В.

(Должность, Ф.И.О.)

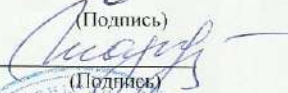
 (Подпись)

В том числе:

представители общественных организаций инвалидов

зам.председателя ПГО ООО ВОП Ларионова О.Б.

(Должность, Ф.И.О.)



представители организации, расположенной на объекте

\_\_\_\_\_  
(Должность, Ф.И.О.)

(Подпись)

\_\_\_\_\_  
(Должность, Ф.И.О.)

(Подпись)

Управленческое решение согласовано « \_\_\_\_\_ » \_\_\_\_\_ 20\_\_ г. (протокол № \_\_\_\_\_)  
Комиссией (название) \_\_\_\_\_

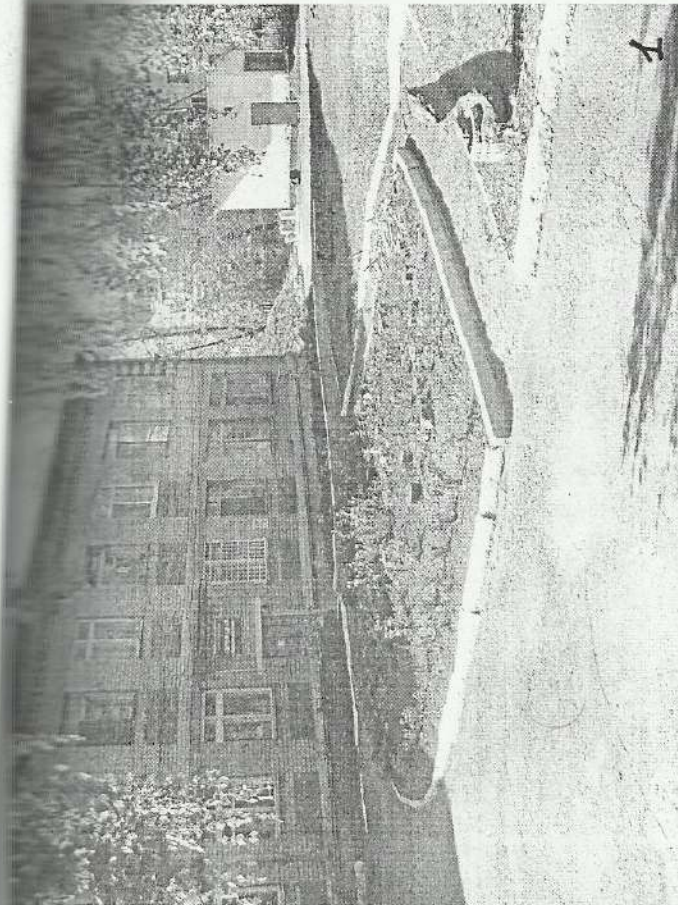

1

Территория, прилегающая к зданию (участок)

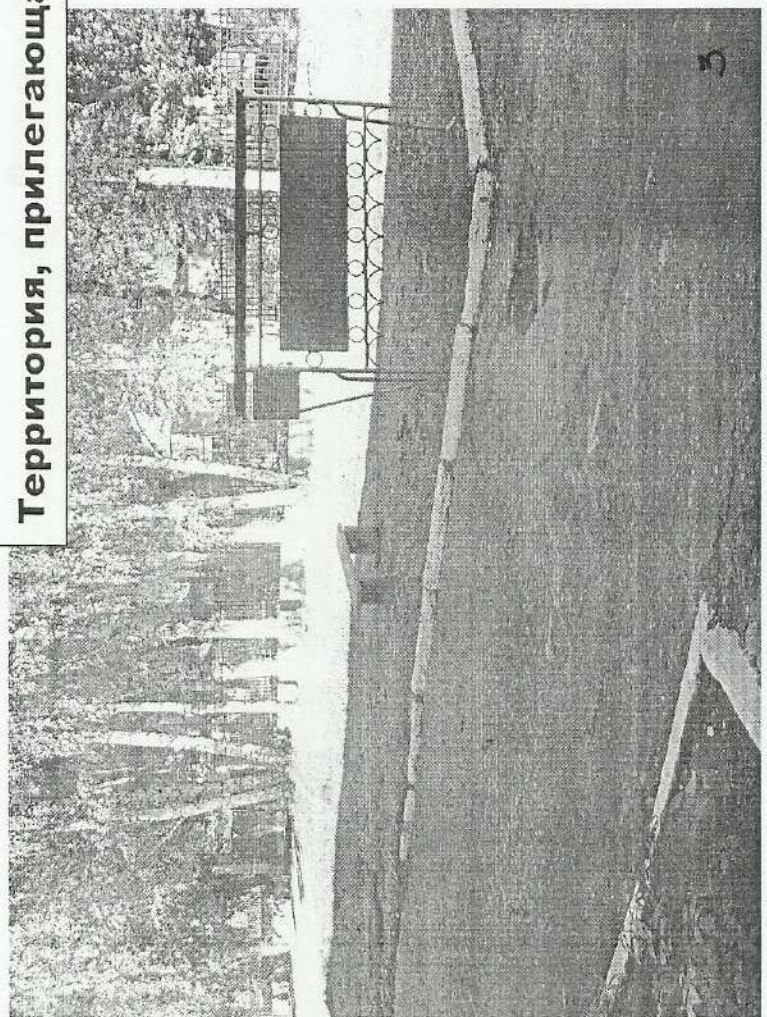

2

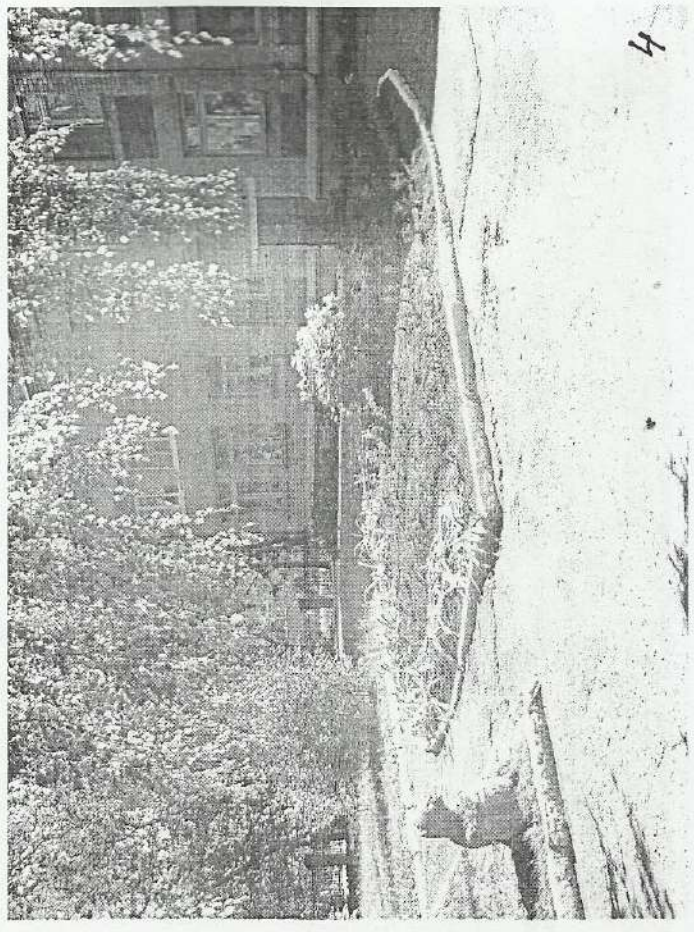

4



**Входы в здание**



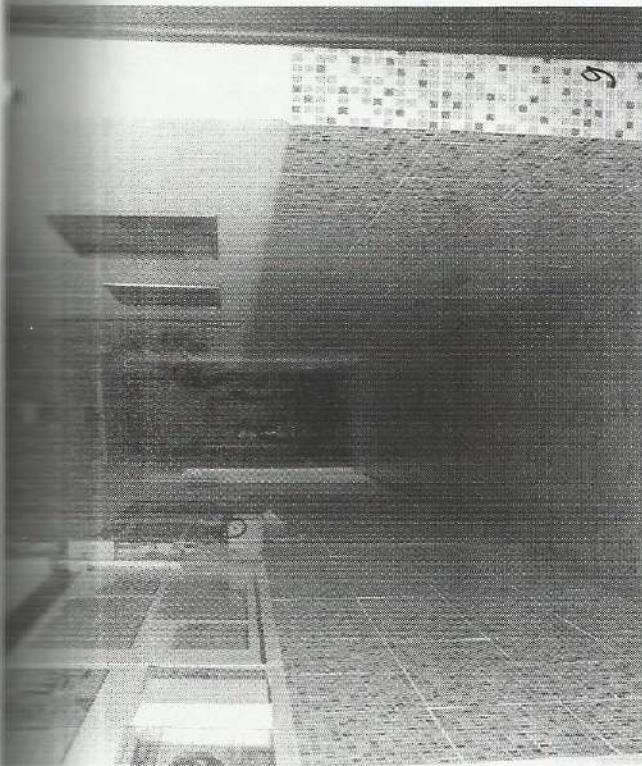

**Пути движения внутри здания (в т.ч. эвакуационный выход)**

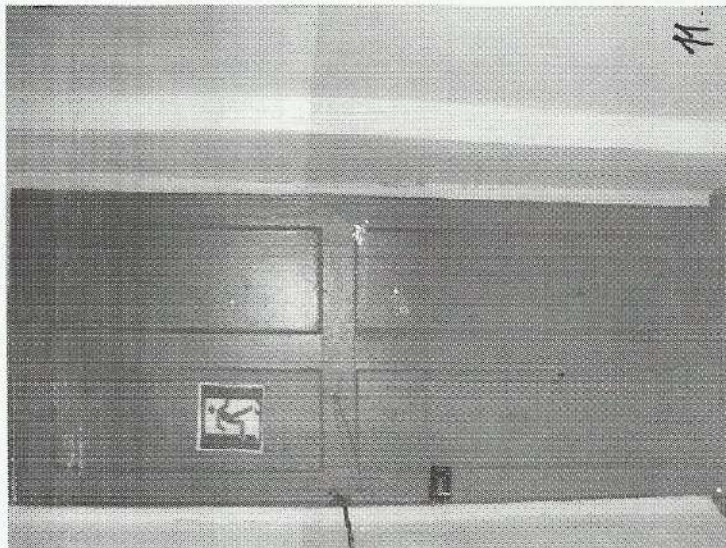



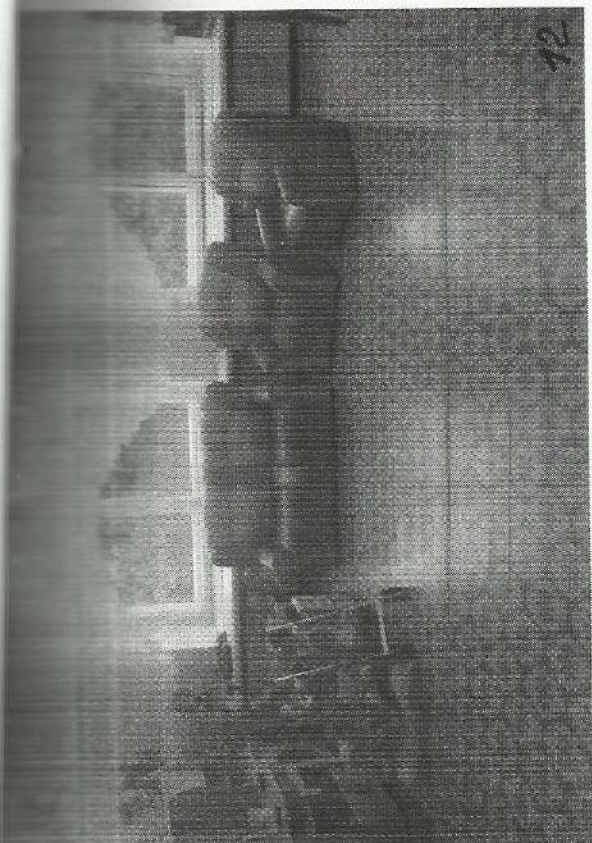

**Зона целевого назначения**



Санитарно-гигиеническое помещение

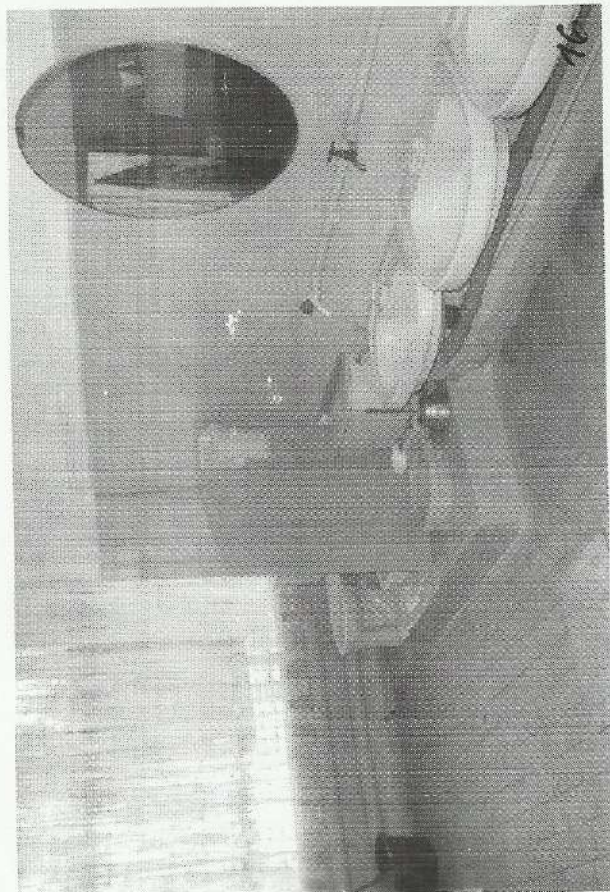

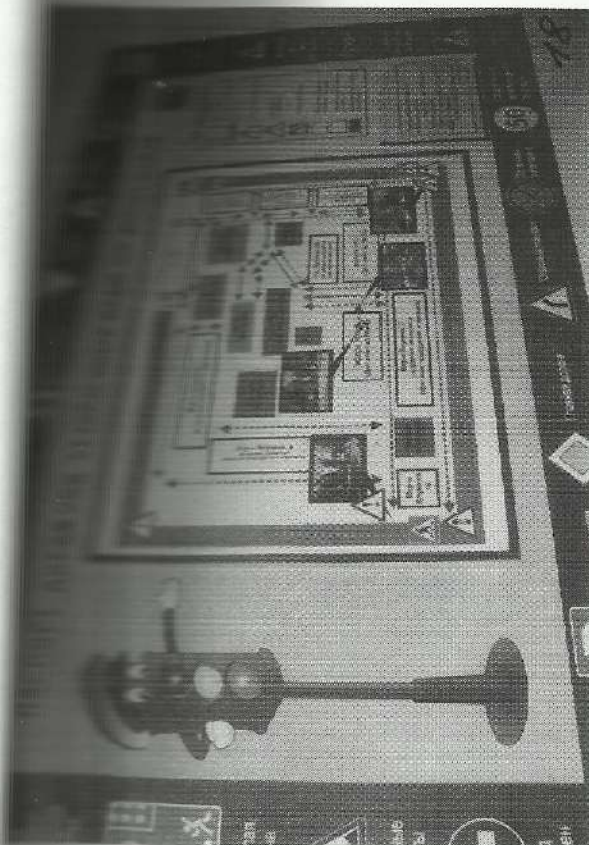

**Система информации и связи**

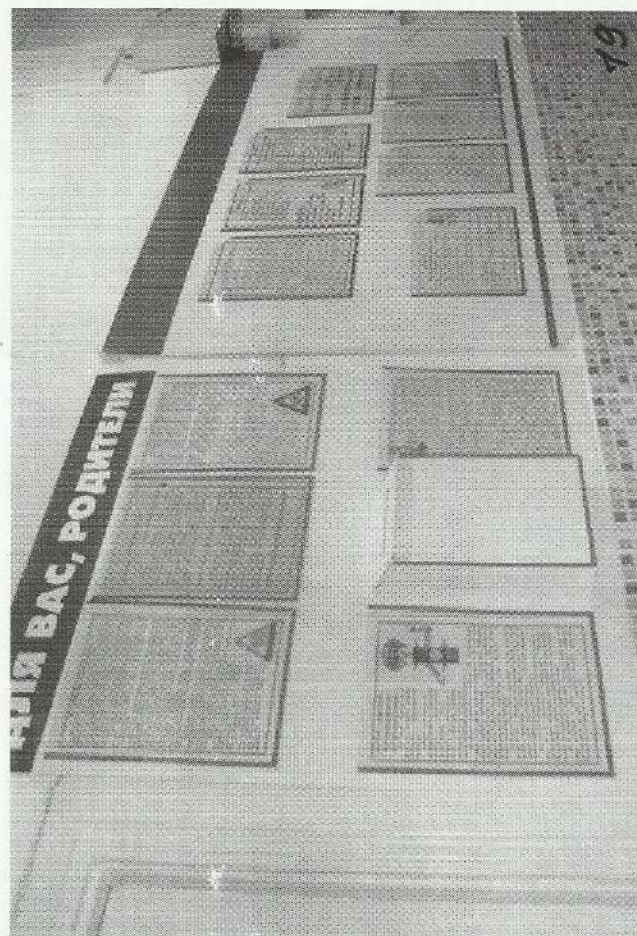

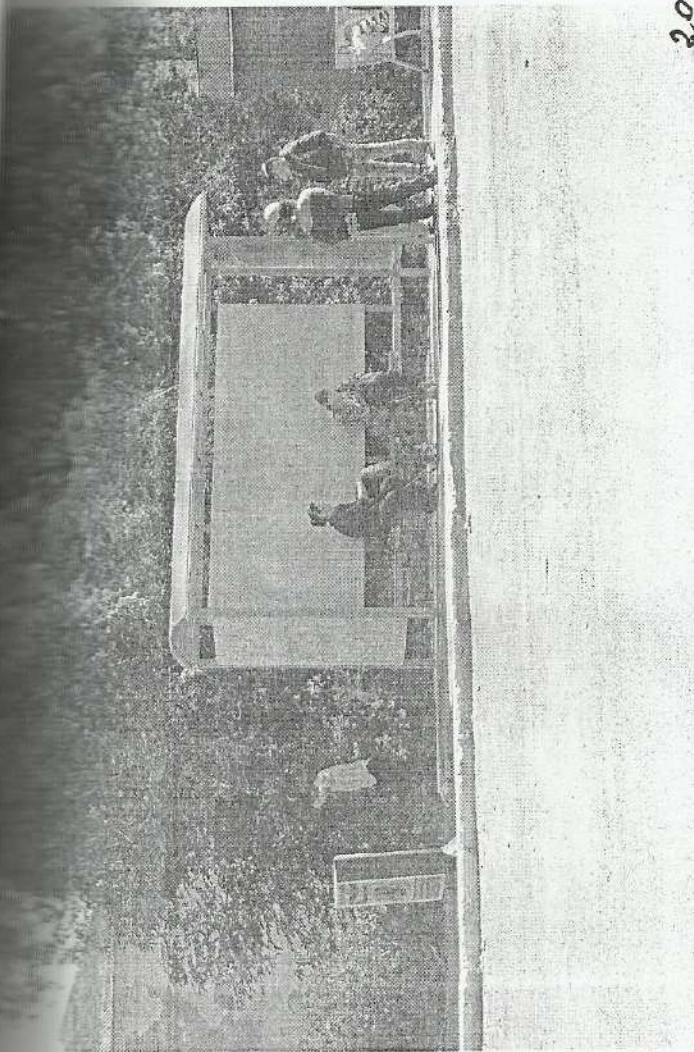

20

Путь движения к объекту «Ласточка»



21

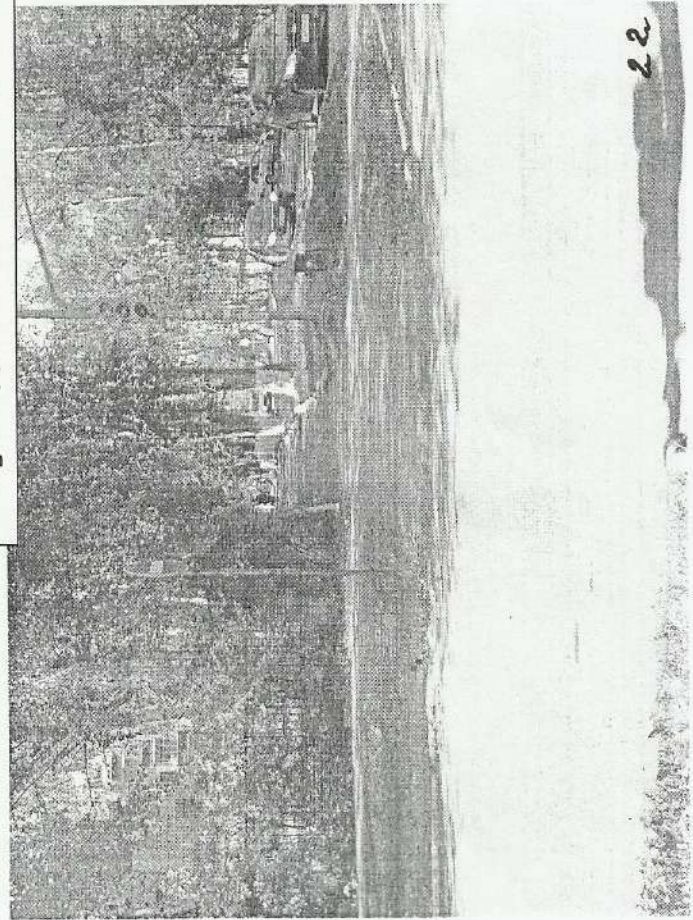

22

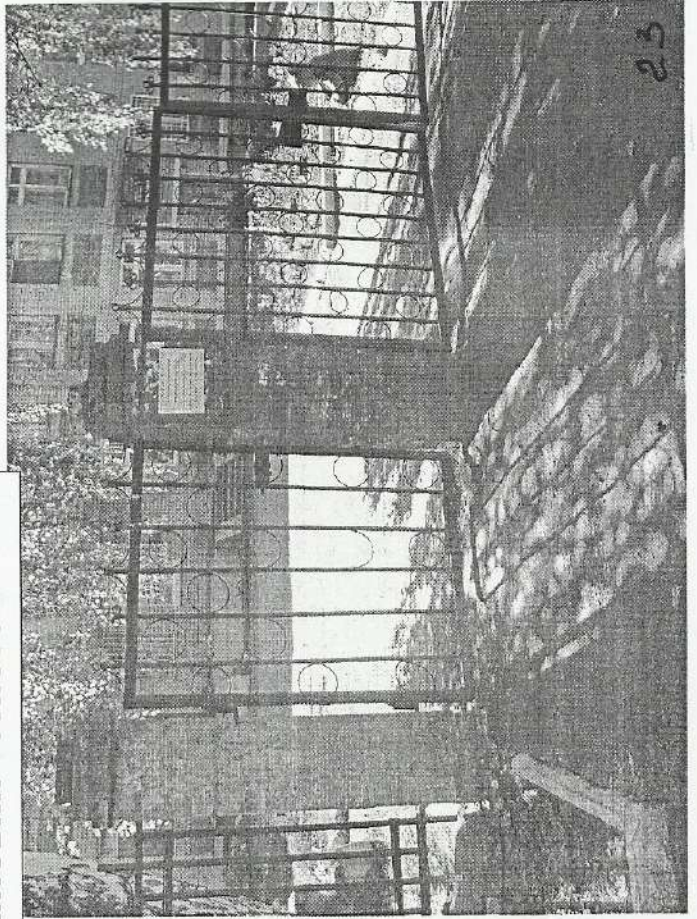

23

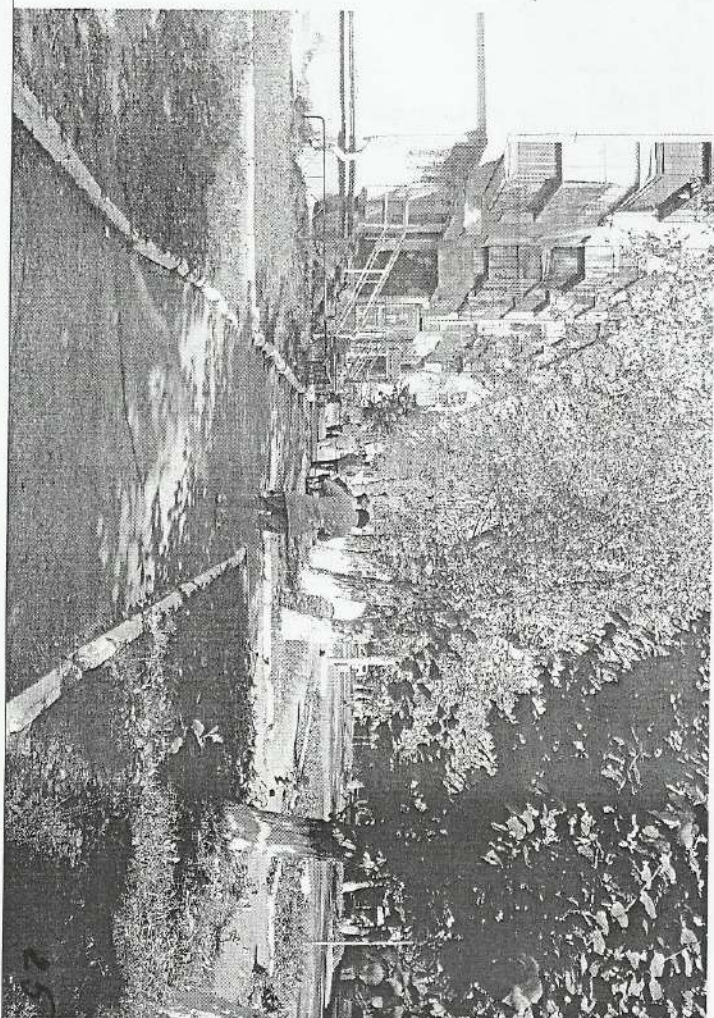
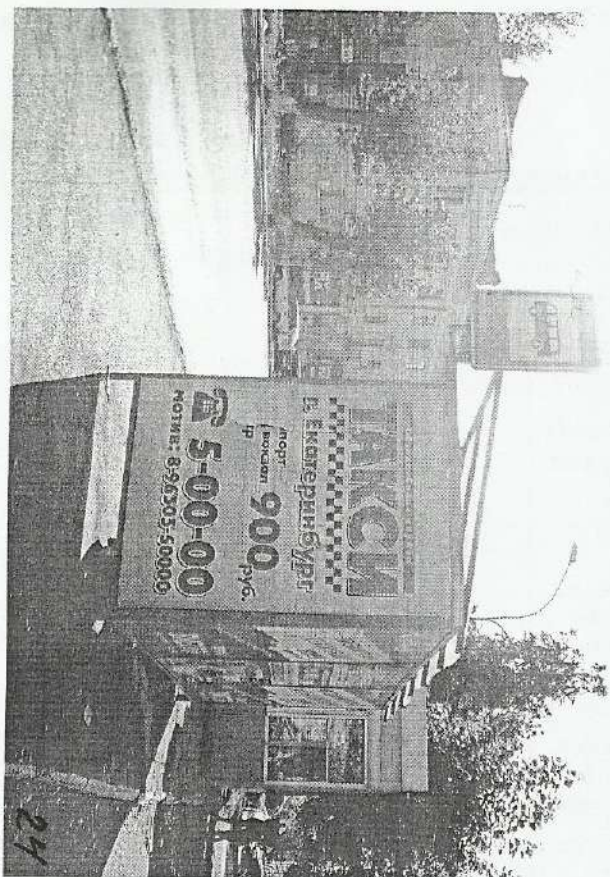

Путь движения к объекту от остановки «Детская поликлиника»

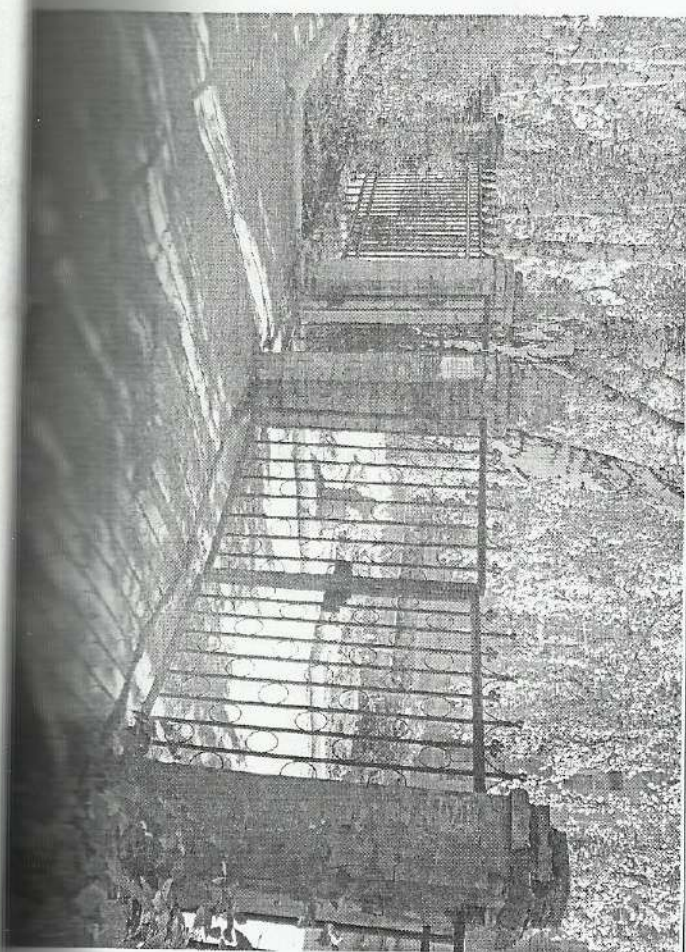
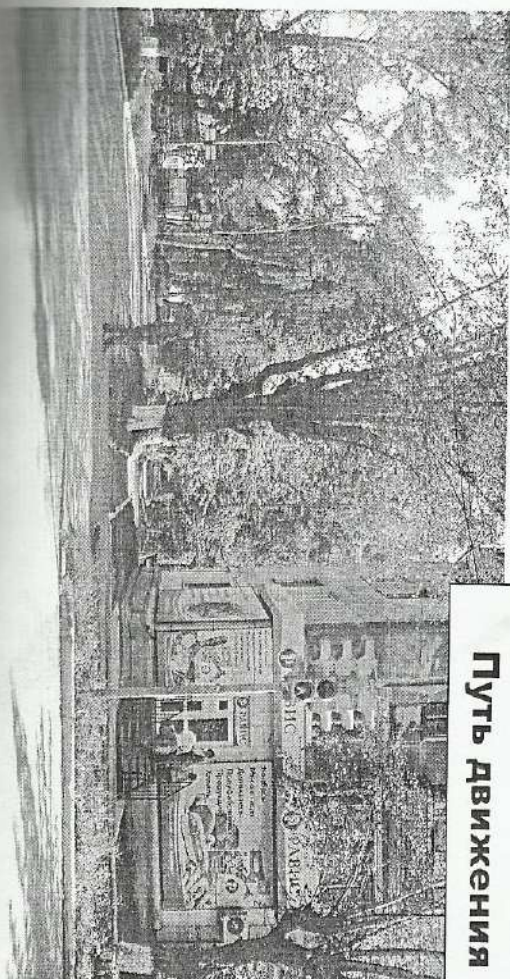

**I Результаты обследования:**

**1. Территории, прилегающей к зданию (участка)**

Муниципальное бюджетное дошкольное образовательное учреждение Полевского городского округа «Детский сад № 28 общеразвивающего вида»  
Свердловская область, г.Полевской, ул. Розы Люксембург, 2

Наименование функционально-планировочного элемента	Наличие элемента			Выявленные нарушения и замечания		Работы по адаптации объектов	
	есть/нет	№ на плане	№ фото	Содержание	Значимо для инвалида (категория)	Содержание	Виды работ*
1.1 Ввод (входы) на территорию	есть	-	24-25	Нет информации об объекте, нет маркировки.	К, С, Г, О	Приобретение и установка визуальной информации, тактильных обозначений	Текущий ремонт
1.2 Путь (пути) движения на территории	есть		26-27				Текущий ремонт
1.3 Лестница (наружная)	нет		-	-	-	-	-
1.4 Пандус (наружный)	нет		-	-	-	-	-
1.5 Автостоянка и парковка	нет		-	Нет автостоянки		Оборудование автостоянки,	Текущий ремонт
ОБЩИЕ требования к зоне				Ремонт всей зоны		Приобретение и установка визуальной информации, тактильных обозначений	

**II Заключение по зоне:**

Наименование структурно-функциональной зоны	Состояние доступности* (к пункту 3.4 Акта обследования ОСИ)	Приложение		Рекомендации по адаптации (вид работы)** к пункту 4.1 Акта обследования ОСИ
		№ на плане	№ фото	
Территории, прилегающей к зданию (участка)	ВНД		24-25	Приобретение и установка визуальной информации, тактильных обозначений. Оборудование автостоянки,

Комментарий к заключению: зона объект не доступна для колясочников, инвалидов по зрению; частично доступен для остальных категорий инвалидов в сопровождение взрослых.

Результаты обследования территории, прилегающей к зданию МБОУ  
ПГО «Детский сад № 28» по ул. Р.Люксембург,2



24

входы на территорию

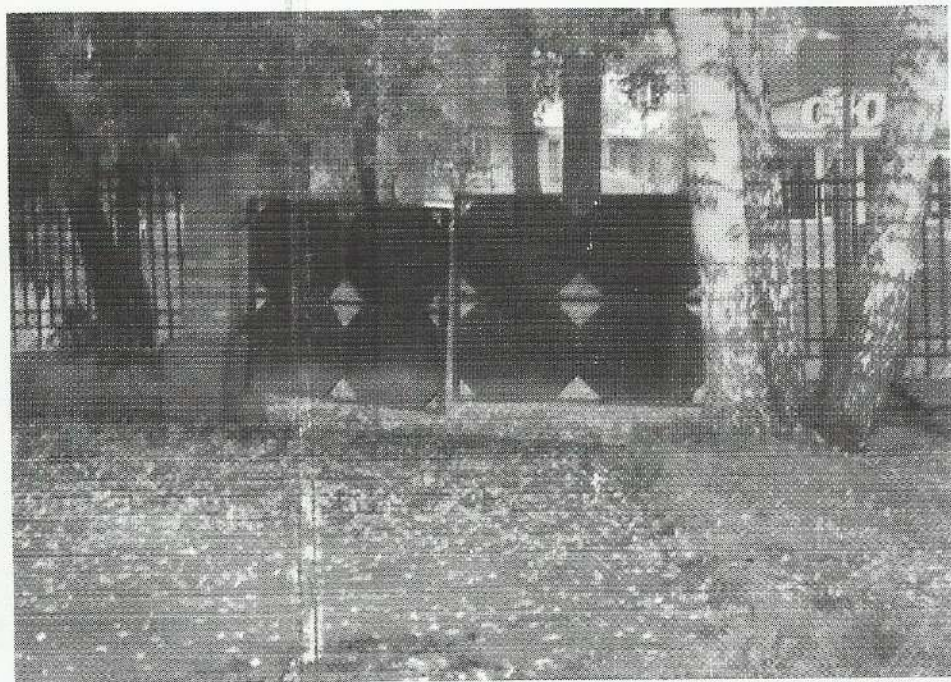

25

Результаты обследования путей движения на территории МБДОУ ПГО  
«Детский сад № 28» по адресу ул. Р.Люксембург,2

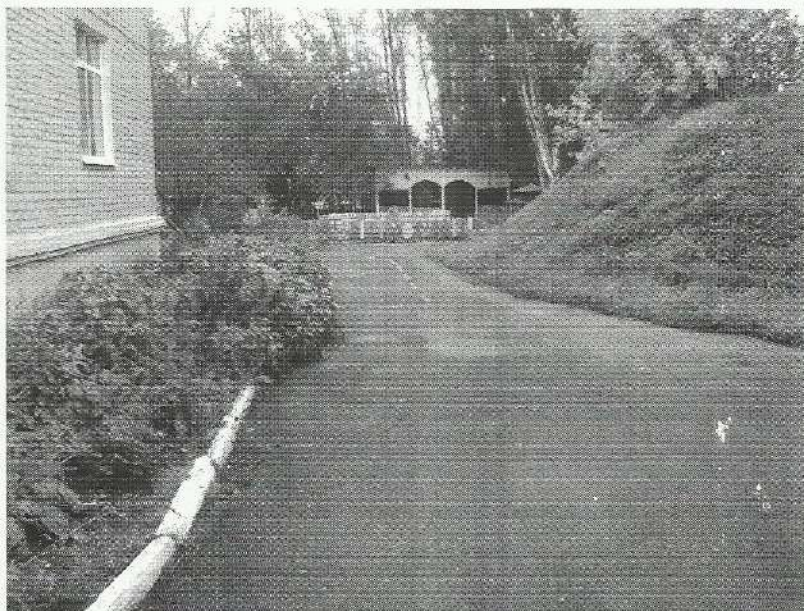

26

путь движения на территории

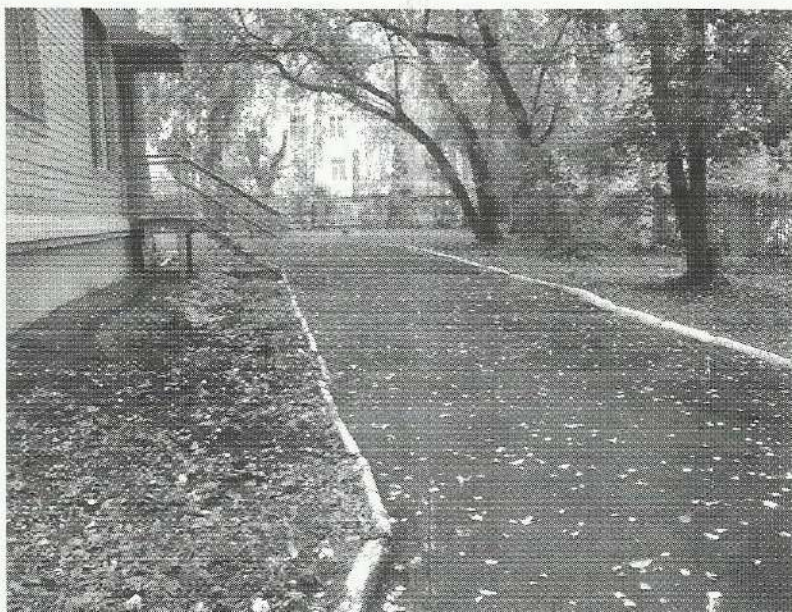

27



1 Результаты обследования:

2. Входа (входов) в здание

Муниципальное бюджетное дошкольное образовательное учреждение Полевского городского округа «Детский сад № 28 общеразвивающего вида»  
Свердловская область, г.Полевской, ул. Розы Люксембург, 2

№	Наименование функционально-планировочного элемента	Наличие элемента			Выявленные нарушения и замечания		Работы по адаптации объектов	
		есть/нет	№ на плане	№ фото	Содержание	Значимо для инвалида (категория)	Содержание	Виды работ
2.1	Лестница (наружная)	есть	Литер а, а2, а4, а6	29	нет маркировки, , завышенные пороги	все	контрастная маркировка, тактильная плитка,	Кап. ремонт
2.2	Пандус (наружный)	нет	-	-	-	-	-	-
2.3	Входная площадка (перед дверью)	есть		28	-	-	-	-
2.4	Дверь (входная)	есть		5,7	Отсутствует световой и звуковой маяк,	С,Г	Установка светового и звукового маяка,	При финансировании
2.5	Тамбур	есть	5,10, 17, 20, 21, 25, 26, 35, 36	30	-	-	-	-
	ОБЩИЕ требования к зоне				нет маркировки, нет кнопки двусторонней связи, Отсутствует световой и звуковой маяк, Отсутствует устройство задерживающих закрывание дверей		Установка поручней. Приобретение и установка табличек на языке Брайля и написанных выпуклым шрифтом, изготовление ярких табличек. Установка светового и звукового маяка.	

**II Заключение по зоне:**

Наименование структурно-функциональной зоны	Состояние доступности* (к пункту 3.4 Акта обследования ОСИ)	Приложение		Рекомендации по адаптации (вид работы)** к пункту 4.1 Акта обследования ОСИ
		№ на плане	№ фото	
Входа (входов) в здание	нет	литер а, а2, а4 а6, 1,7, 12, 23, 27, 38	28-30	Установка поручней. Приобретение и установка табличек на языке Брайля и написанных выпуклым шрифтом, изготовление ярких табличек. Установка светового и звукового маяка.

Комментарий к заключению: Зона объект не доступна для колясочников, инвалидов по зрению; частично доступен для остальных категорий инвалидов в сопровождение взрослых.

Результаты обследования входа в здание МБОУ ПГО  
«Детский сад №28» по ул. Р.Люксембург,2



28

площадка перед входной дверью, дверь,  
наружная лестница. тамбур

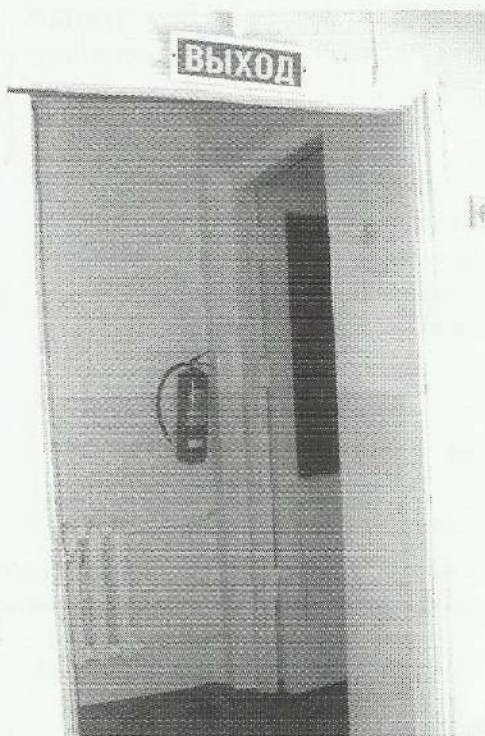

30



29

25

**I Результаты обследования:**

**3. Пути (путей) движения внутри здания (в т.ч. путей эвакуации)**

Муниципальное бюджетное дошкольное образовательное учреждение Полевского городского округа «Детский сад № 28 общеразвивающего вида»  
Свердловская область, г.Полевской, ул. Розы Люксембург, 2

№ п/п	Наименование функционально-планировочного элемента	Наличие элемента		Выявленные нарушения и замечания		Работы по адаптации объектов		
		есть/нет	№ на плане	№ фото	Содержание	Значимо для инвалида (категория)	Содержание	Виды работ*
3.1	Коридор (вестибюль, зона ожидания, галерея, балкон)	есть	5	31	нет поручней, нет маркировки		Установка маркировки,	Тек.ремонт,
3.2	Лестница (внутри здания)	есть	2,13	32	Невозможность подъема, поручни отсутствуют вторая сторона	-	Приобретение средства подъема	ТСР
3.3	Пандус (внутри здания)	нет	-	-	-	-	-	-
3.4	Лифт пассажирский (или подъемник)	нет	-	-	-	-	-	-
3.5	Дверь	есть		33	Завышены пороги	К, О, С	Понижение порогов	Капитальный ремонт
3.6	Пути эвакуации (в т.ч. зоны безопасности)	есть	литер а, а1 а2, а 3а, а 4, а6	33	нет направляющих полос		Установка поручней,	Капитальный ремонт
	ОБЩИЕ требования к зоне				Капитальный ремонт, приобретении спец оборудования Составление проектно технической документации. Для полной доступности объекта для всех категорий инвалидов			Капитальный ремонт

**II Заключение по зоне:**

Наименование структурно-функциональной зоны	Состояние доступности* (к пункту 3.4 Акта обследования ОСИ)	Приложение		Рекомендации по адаптации (вид работы)** к пункту 4.1 Акта обследования ОСИ
		№ на плане	№ фото	
Пути (путей) движения внутри здания (в т.ч. путей эвакуации)	нет	литер а, а1, а2, а3, а4, а6	31, 33	Установка тактильных табличек, направляющих полос, поручней, устройств, обеспечивающих открывание и задержку дверей, поручни, приобретение средства подъема

Комментарий к заключению: Зона объект не доступна для колясочников, инвалидов по зрению; частично доступен для остальных категорий инвалидов в сопровождение взрослых.

Результаты обследования путей движения внутри здания МБОУ ПГО  
«Детский сад №28» по ул. Р.Люксембург,2

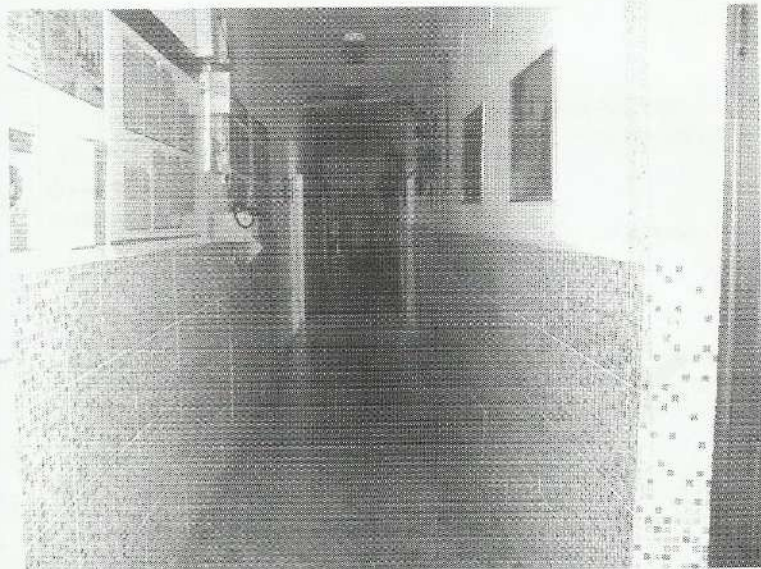

31



32

коридор; лестница внутри здания; дверь,  
эвакуационный выход



33

**I Результаты обследования:**

**4. Зоны целевого назначения здания (целевого посещения объекта)**

Муниципальное бюджетное дошкольное образовательное учреждение Полевского городского округа «Детский сад № 28 общеразвивающего вида»  
Свердловская область, г.Полевской, ул. Розы Люксембург, 2

№ п/п	Наименование функционально-планировочного элемента	Наличие элемента			Выявленные нарушения и замечания		Работы по адаптации объектов	
		есть/нет	№ на плане	№ фото	Содержание	Значимо для инвалида (категория)	Содержание	Виды работ
4.1	Кабинетная форма обслуживания	есть	34, 35	34, 36, 37	Отсутствует тактильная и яркой визуальная информация на дверях кабинетов. Отсутствие спец. Оборудование для глухих и слабослышащих. завышенные пороги	К,О,С, Г	приобретение и установка тактильной и яркой визуальной информации Приобретение спец. Оборудования для обучения инвалидов по зрению и слуху, оборудование в классах специальных мест для инвалидов по слуху, зрению, колясочников.,	Кап. ремонт
4.2	Зальная форма обслуживания	нет	-	-	-	-	-	-
4.3	Прилавочная форма обслуживания	нет	-	-	-	-	-	-
4.4	Форма обслуживания с перемещением по маршруту	нет	-	-	-	-	-	-
4.5	Кабина индивидуального обслуживания	нет	-	-	Кабинет логопеда недоступен	-	Обустройства кабинета в зоне доступности.	-
	<b>ОБЩИЕ требования к зоне</b>				Отсутствует тактильная и яркой визуальная информация на дверях кабинетов. Отсутствие спец. Оборудование для глухих и слабослышащих. завышенные пороги		приобретение и установка тактильной и яркой визуальной информации Приобретение спец. Оборудования для обучения инвалидов по зрению и слуху, оборудование в классах специальных мест для инвалидов по слуху, зрению, колясочников.,	Кап. ремонт

**II Заключение по зоне:**

Наименование структурно-функциональной зоны	Состояние доступности* (к пункту 3.4 Акта обследования ОСИ)	Приложение		Рекомендации по адаптации (вид работы)** к пункту 4.1 Акта обследования ОСИ
		№ на плане	№ фото	
<b>Зоны целевого назначения здания (целевого посещения объекта)</b>	ВНД	34,5	34	приобретение и установка тактильной и яркой визуальной информации Приобретение спец. Оборудования для обучения инвалидов по зрению и слуху, оборудование в классах специальных мест для инвалидов по слуху, зрению, колясочников.,

Комментарий к заключению недоступно для инвалидов колясках, инвалидов по зрению, инвалидов по слуху

Результаты обследования зоны целевого назначения здания МБДОУ  
ПГО «Детский сад № 28» по ул. Р.Люксембург,2

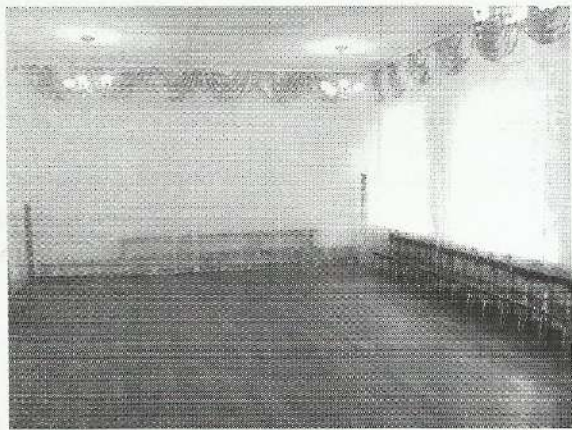

34



35

кабинетная форма обслуживания  
(музыкальный зал, мед. кабинет)



36

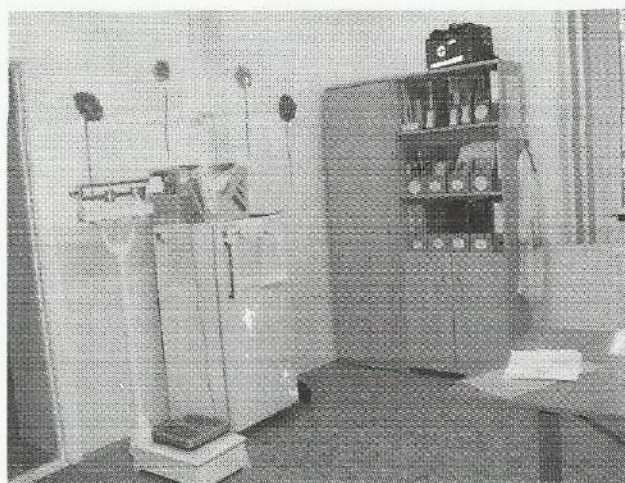

37

**I Результаты обследования:**

**5. Санитарно-гигиенических помещений**

Муниципальное бюджетное дошкольное образовательное учреждение Полевского городского округа «Детский сад № 28 общеразвивающего вида»  
Свердловская область, г.Полевской, ул. Розы Люксембург, 2

№ п/п	Наименование функционально-планировочного элемента	Наличие элемента			Выявленные нарушения и замечания		Работы по адаптации объектов	
		есть/нет	№ на плане	№ фото	Содержание	Значимо для инвалида (категория)	Содержание	Виды работ
5.1	Туалетная комната	есть	13, 18, 19, 27, 28, 31, 42	38-40	Отсутствуют тактильные обозначения, кнопка вызова помощи, поручни, спец. сантехника, отсутствие поручней, отсутствие кнопки вызова	К, С, о	Установка опорных поручней, кнопки вызова, тактильных обозначений, спец. сантехники	Капитальный ремонт
5.2	Душевая/ ванная комната	нет	-	-				
5.3	Бытовая комната (гардеробная)	нет	-	-				
	ОБЩИЕ требования к зоне				Отсутствуют тактильные обозначения, кнопка вызова помощи, поручни, спец. Сантехника, отсутствие поручней, отсутствие кнопки вызова	К, С, о	Установка опорных поручней, кнопки вызова, тактильных обозначений, спец. сантехники	Кап. ремонт

**II Заключение по зоне:**

Наименование структурно-функциональной зоны	Состояние доступности* (к пункту 3.4 Акта обследования ОСИ)	Приложение		Рекомендации по адаптации (вид работы)** к пункту 4.1 Акта обследования ОСИ
		№ на плане	№ фото	
Санитарно-гигиенических помещений	ДУ	13, 18, 19, 27, 28, 31, 42	38-40	Установка опорных поручней, кнопки вызова, тактильных обозначений, спец. сантехники, расширение дверных проемов

Комментарий к заключению: Зона условно доступна для инвалидов всех категорий при помощи работников объекта

Результаты обследования санитарно-гигиенических помещений МБОУ  
ПГО «Детский сад № 28» по ул. Р.Люксембург,2



38



39

санитарно-гигиенические помещения  
(общие; детские)



40



**I Результаты обследования:**

**6. Системы информации на объекте**

муниципальное бюджетное дошкольное образовательное учреждение Полевского городского округа «Детский сад № 28 общеразвивающего вида»  
623385 Свердловская область, г.Полевской, ул. Розы Люксембург, 2

№ п/п	Наименование функционально-планировочного элемента	Наличие элемента			Выявленные нарушения и замечания		Работы по адаптации объектов	
		есть/нет	№ на плане	№ фото	Содержание	Значимо для инвалида (категория)	Содержание	Виды работ
6.1	Визуальные средства	есть	-	41-42				
6.2	Акустические средства	нет	-	-	Отсутствует визуальное оповещение		Приобретение и установка световых и информационных табло	Капитальный ремонт
6.3	Тактильные средства	нет	-	-	Отсутствует информация на языке Брайля		Приобретение и установка табличек	Текущий ремонт
	<b>ОБЩИЕ требования к зоне</b>				Отсутствие световых маячков, ярких знаков и табличек, тактильных знаков, информация на языке Брайля		Установка световых маячков, ярких и тактильных знаков и табличек. Приобретение и установка световых и информационных табло.	

**II Заключение по зоне:**

Наименование структурно-функциональной зоны	Состояние доступности* (к пункту 3.4 Акта обследования ОСИ)	Приложение		Рекомендации по адаптации (вид работы)** к пункту 4.1 Акта обследования ОСИ
		№ на плане	№ фото	
<b>Системы информации на объекте</b>	нет		41-42	Установка световых маячков, ярких и тактильных знаков и табличек. Приобретение и установка световых и информационных табло.

Комментарий к заключению: \_Зона недоступна для инвалидов по зрению и по слуху, остальным категориям условно доступно для инвалидов всех категорий при помощи работников объекта

Результаты обследования системы информации на объекте МБОУ ПГО  
«Детский сад №28» по ул. Р.Люксембург,2

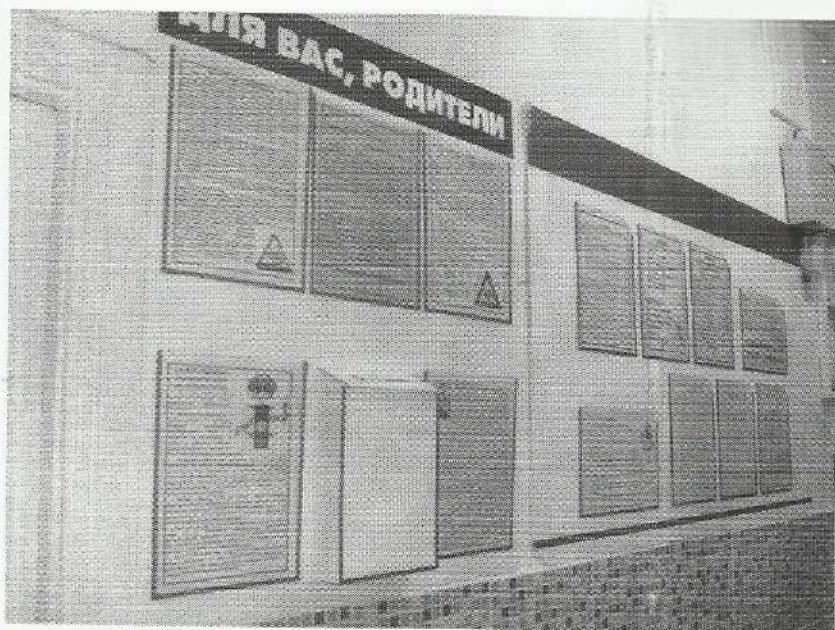

41

система информации и связи

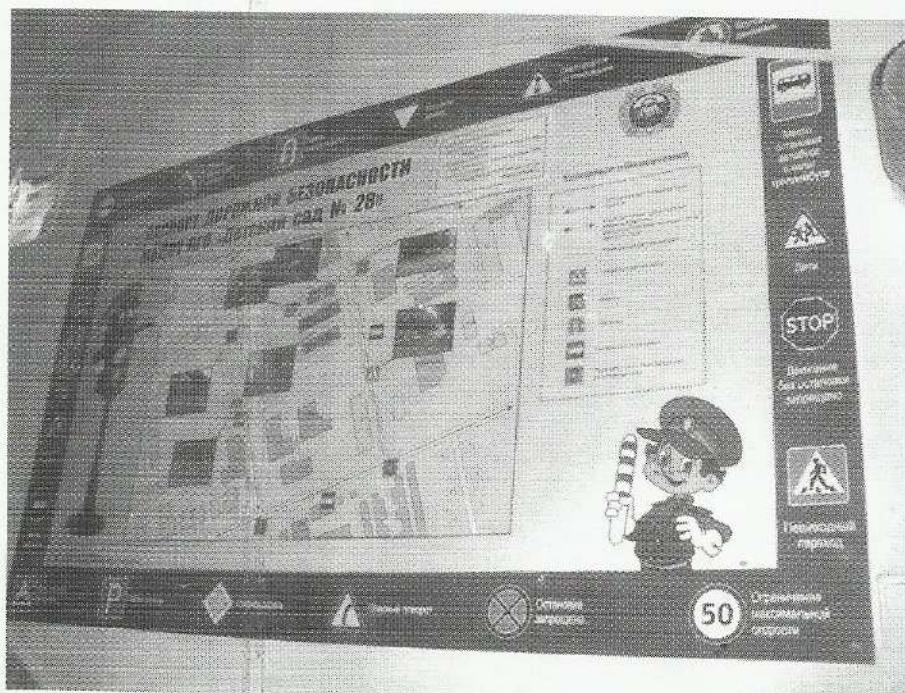

42

## Приложение № 1

## Заключение

о результатах обследования объекта в сфере труда и занятости, социальной защиты, правоохранения, образования, информации и связи, культуры, физической культуры и спорта, ЖКХ, транспорта, торговли, общественного питания, бытового обслуживания в части обеспечения беспрепятственного доступа инвалидов (сферу жизнедеятельности инвалидов подчеркнуть)

наименование объекта: муниципальное бюджетное дошкольное образовательное учреждение Полевского городского округа «Детский сад № 28 общеразвивающего вида» по адресу: ул. Розы Люксембург, 2

дата проведения обследования: 18.07.2016г.

обследование проводилось: Зеленкова ЖВ - зам. заведующей по АХЧ МБДОУ по Детский сад № 28

арионова О.Б., уполномоченный представитель Полевской городской организации Всероссийского общества инвалидов.

(фамилия, имя, отчество, должность лиц, проводивших обследование)

Нормы федерального закона от 01.12.2014 № 419-ФЗ	Установлено соблюдение норм	Выявлено несоблюдение норм	Рекомендуемый срок устранения нарушений
1	2	3	4
Обеспечение доступности к месту предоставления услуги или её предоставление по месту жительства или в дистанционном режиме)		Только в сопровождении взрослого	
Проведение инструктирования (обучения) сотрудников об условиях предоставления услуг инвалидам			Проведение инструктажей 01.08 2016г.
Выделение на автостоянке не менее 10% мест для парковки автомобилей инвалидами и соблюдение порядка их использования		Место не выделено	
Возможность самостоятельного передвижения по территории объектов, на которых предоставляются услуги		нет	

сопровождение инвалидов с нарушениями зрения и с нарушениями опорно-двигательного аппарата		Только в сопровождении взрослого	По мере финансирования, 2017 год
казание помощи инвалидам при преодолении барьеров при предоставлении им услуг		Отсутствие единицы в штатном расписании	При условии введения штатной единицы
убликование звуковой и визуальной информации, в т.ч. с использованием шрифта Брайля		Отсутствует	По мере финансирования
редоставление услуг инвалидам по слуху с использованием русского жестового языка		Отсутствует	По мере финансирования
стройство входных групп с учётом потребностей инвалидов		Отсутствует	По мере финансирования 2016-2020 год.

Планируемая дата повторного обследования: 2020

Подпись лица, ответственного

за проведение обследования: зам.заведующей по АХЧ  Н.В.Челнокова

Договор и проект договора

37 и 38

Заключенный 28.05.20

"Актен" в 28

*[Handwritten signature]*



**ДОКУМЕНТ ПОДПИСАН  
ЭЛЕКТРОННОЙ ПОДПИСЬЮ**

**СВЕДЕНИЯ О СЕРТИФИКАТЕ ЭП**

Сертификат 603332450510203670830559428146817986133868575805

Владелец Мацуева Наталья Витальевна

Действителен с 20.04.2021 по 20.04.2022